

Rapport de mission de repérage des matériaux et produits contenant de l'amiante avant réalisation de travaux

R. 4412-97 modifié par le décret 2012-639 du 4 mai 2012
Norme NF X 46-020

86 RUE DU MOULIN

77190 DAMMARIÉ LES LYS



A \ INFORMATIONS GENERALES

A.1 \ DESIGNATION DU BÂTIMENT

Nature du bâtiment :	Bâtiment collectif	Adresse :	86 RUE DU MOULIN 77190 DAMMARIE LES LYS
Cat. Du bâtiment :		Bâtiment :	
Etage :		Porte :	
Ref Cadastrale :	NC	Propriété de :	OPH77 10 AVENUE CHARLES PEGUY 77000 MELUN

A.2 \ DESIGNATION DU DONNEUR D'ORDRE

Nom :	OPH77	Documents remis :	
Adresse :	10 AVENUE CHARLES PEGUY 77000 MELUN	Moyens mis à disposition :	

A.3 \ EXECUTION DE LA MISSION

RAPPORT N° :	DAMMARIE LES LYS - 86 RUE DU MOULIN	Laboratoire d'Analyses :	ITGA
Repérage réalisé le :	18/12/2017	Adresse laboratoire :	3 RUE ARMAND HERPIN LACROIX - CS 46537 35065 RENNES CEDEX
Accompagnateur :		Numéro d'accréditation :	1-5967
Par :	Mickaël JULIEN	Organisme d'assurance professionnelle :	AXA France
N° certificat :	CPDI 4129	Adresse assurance :	313 Terrasses de l'Arche 92727 NANTERRE CEDEX
Date d'obtention :	01/01/2017	N° de contrat d'assurance :	10063271004
Organisme certificateur	I.CERT Parc Edonia - Bâtiment G - Rue de la Terre Victoria - 35760 SAINT-GREGOIRE	Date de validité :	31/12/2018

B \ CACHET DU DIAGNOSTIQUEUR

FAIT LE 01/06/2018

Cabinet : EXPERT HABITAT & INDUSTRIE INGENIERIE

Nom du responsable : **DEMOULIN Frédéric**

Nom du diagnostiqueur : **Mickaël JULIEN**



C\ SOMMAIRE

Table des matières

A \ INFORMATIONS GENERALES	2
A.1 \ DESIGNATION DU BÂTIMENT	2
A.2 \ DESIGNATION DU DONNEUR D'ORDRE	2
A.3 \ EXECUTION DE LA MISSION.....	2
B \ CACHET DU DIAGNOSTIQUEUR	2
C \ SOMMAIRE	3
D \ CONCLUSIONS	4
E \ PROGRAMME DE REPERAGE	5
F \ CONDITIONS DE REALISATION DU REPERAGE	7
G \ RAPPORTS PRECEDENTS.....	7
H \ RESULTATS DETAILLES DU REPERAGE	8
ANNEXE 1 – PHOTOS DES ELEMENTS AMIANTES ET/OU NON AMIANTES.....	14
ANNEXE 3 – PROCES VERBAUX D'ANALYSES.....	23
ATTESTATION(S).....	27
CERTIFICAT DE COMPETENCES	28

D\ CONCLUSIONS

Dans le cadre de la mission décrite en tête de rapport, il a été repéré des matériaux et produits contenant de l'amiante

PIECE	ETAGE	ELEMENTS	DESCRIPTIF LABORATOIRE	REPERAGE	Echantillon	METHODE	ETAT	RESULTAT
Locaux vide-ordures		Conduit VO	Matériau gris en faible quantité en vrac avec fibres visibles + peinture en faible quantité non séparable	Conduits	DAMMARIE LES LYS - 86 RUE DU MOULINP003	RESULTAT ANALYSE	BON ETAT	Amiante détecté (Chrysotile)
Locaux vide-ordures		Conduit VO	Fibrociment gris en vrac avec fibres visibles	Conduits	DAMMARIE LES LYS - 86 RUE DU MOULINP007	RESULTAT ANALYSE	BON ETAT	Amiante détecté (Chrysotile-Crocidolite)
Locaux vide-ordures		Joint	Matériau fibreux beige avec fibres visibles avec poussières	Pelles vides-ordures	DAMMARIE LES LYS - 86 RUE DU MOULINP009	RESULTAT ANALYSE	BON ETAT	Amiante détecté (Chrysotile)
Locaux vide-ordures		Joint	Matériau fibreux beige avec fibres visibles	Pelles vides-ordures	DAMMARIE LES LYS - 86 RUE DU MOULINP012	RESULTAT ANALYSE	BON ETAT	Amiante détecté (Chrysotile)
Locaux vide-ordures		Conduit VO	Fibrociment gris en vrac avec fibres visibles + peinture	Conduits	DAMMARIE LES LYS - 86 RUE DU MOULINP013	RESULTAT ANALYSE	BON ETAT	Amiante détecté (Chrysotile)
		Conduit VO	Matériau gris en faible quantité en vrac avec fibres visibles + peinture en faible quantité non séparable	Conduits	DAMMARIE LES LYS - 86 RUE DU MOULINP003	ZSO	BON ETAT	Amiante détecté (Chrysotile)
		Conduit VO	Fibrociment gris en vrac avec fibres visibles	Conduits	DAMMARIE LES LYS - 86 RUE DU MOULINP007	ZSO	BON ETAT	Amiante détecté (Chrysotile-Crocidolite)

PIECE	ETAGE	ELEMENTS	DESCRIPTIF LABORATOIRE	REPERAGE	Echantillon	METHODE	ETAT	RESULTAT
		Joint	Matériau fibreux beige avec fibres visibles avec poussières	Pelles vides-ordures	DAMMARIE LES LYS - 86 RUE DU MOULINP009	ZSO	BON ETAT	Amiante détecté (Chrysotile)
		Joint	Matériau fibreux beige avec fibres visibles	Pelles vides-ordures	DAMMARIE LES LYS - 86 RUE DU MOULINP012	ZSO	BON ETAT	Amiante détecté (Chrysotile)
		Conduit VO	Fibrociment gris en vrac avec fibres visibles + peinture	Conduits	DAMMARIE LES LYS - 86 RUE DU MOULINP013	ZSO	BON ETAT	Amiante détecté (Chrysotile)

ZSO : Zone de Similitude d'Ouvrage

Liste des locaux non visités concernés par les travaux et justification

PIECE	ETAGE	STATUT DE VISITE
NEANT		

Liste des éléments non inspectés et justification

PIECE	ETAGE	ELEMENTS	REPERAGE	RESULTAT
NEANT				

E \ PROGRAMME DE REPERAGE

PIECES CONCERNEES	PERIMETRE DU REPERAGE	REPERAGE	TRAVAUX	ELEMENTS	Echantillonnage	REMARQUES PARTICULIERES
Locaux communs	Bâtiment collectif	Ensemble des zones impactées	Condamnation des pelles vides-ordures	Ensemble des éléments impactés	100%	
Locaux vides-ordures	Bâtiment collectif	Ensemble des zones impactées	Condamnation des pelles vides-ordures	Ensemble des éléments impactés	100%	

Aucun document disponible

ELEMENTS A SONDER OU A ANALYSER NON PRESENTS:

F \ CONDITIONS DE REALISATION DU REPERAGE

Le repérage amiante avant travaux, contient les informations sur la présence d'amiante dans les matériaux et produits du bâtiment afin d'informer les intervenants réalisant des activités ou interventions sur des matériaux et/ou équipements susceptibles de libérer des fibres d'amiante selon la liste citée dans le cadre E.

Il consiste à identifier et localiser, par inspections visuelles et investigations approfondies pouvant être destructives, l'ensemble des matériaux et produits contenant de l'amiante incorporés ou faisant indissociablement corps avec les locaux et les zones de l'immeuble objet des travaux.

Lorsque l'absence de marquages spécifiques ou de documents ne permet pas à l'opérateur de repérage d'attester de la présence ou de la non présence d'amiante dans les matériaux et produits, des prélèvements seront effectués afin de déterminer par analyse la présence ou non d'amiante.

Procédures de prélèvement :

Les prélèvements sur des matériaux ou produits susceptibles de contenir de l'amiante sont réalisés en vertu des dispositions du Code du Travail. Le matériel de prélèvement est adapté à l'opération à réaliser afin de générer le minimum de poussières. Dans le cas où une émission de poussières est prévisible, le matériau ou produit est mouillé à l'eau à l'endroit du prélèvement (sauf risque électrique) et, si nécessaire, une protection est mise en place au sol ; de même, le point de prélèvement est stabilisé après l'opération (pulvérisation de vernis ou de laque, par exemple).

Pour chaque prélèvement, des outils propres et des gants à usage unique sont utilisés afin d'éliminer tout risque de contamination croisée. Dans tous les cas, les équipements de protection individuelle sont à usage unique.

L'accès à la zone à risque (sphère de 1 à 2 mètres autour du point de prélèvement) est interdit pendant l'opération. Si l'accompagnateur doit s'y tenir, il porte les mêmes équipements de protection individuelle que l'opérateur de repérage.

L'échantillon est immédiatement conditionné, après son prélèvement, dans un double emballage individuel étanche.

Les informations sur toutes les conditions existantes au moment du prélèvement susceptible d'influencer l'interprétation des résultats des analyses (environnement du matériau, contamination éventuelle, etc.) seront, le cas échéant, mentionnées dans la fiche d'identification et de cotation en annexe.

Sens du repérage pour évaluer un local :

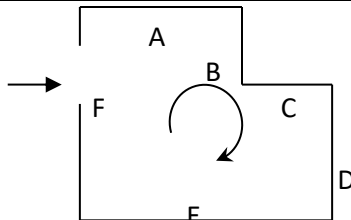

G \ RAPPORTS PRECEDENTS

NEANT

H \ RESULTATS DETAILLES DU REPERAGE

LISTE DES LOCAUX / PARTIES D'IMMEUBLE VISITEES/NON VISITEES CONCERNEES PAR LES TRAVAUX ET JUSTIFICATION

PIECE	ETAGE	JUSTIFICATION	VISITE	TRAVAUX
			OUI	CONCERNEE
			OUI	CONCERNEE
			OUI	CONCERNEE
			OUI	CONCERNEE
Gaines vide-ordures			OUI	CONCERNEE
			OUI	CONCERNEE

DESCRIPTION DES REVETEMENTS EN PLACE AU JOUR DE LA VISITE

PIECE	MUR1	MUR2	MUR3	MUR4	PLANCHER BAS	PLANCHER HAUT	PORTES	FENETRE1	FENETRE2
	Béton					Enduit			
	Béton					Enduit	METALLIQUE		
	Béton					Enduit	METALLIQUE		
	Béton	Carreaux de plâtre							
Gaines vide-ordures									
	Béton					Enduit	METALLIQUE		

LA LISTE DES MATERIAUX OU PRODUITS CONTENANT DE L'AMIANTE, SUR ZONE DE SIMILITUDE D'OUVRAGE ET SUR JUGEMENT PERSONNEL

PIECE	ETAGE	ELEMENTS	DESCRIPTIF LABORATOIRE	Echantillon	REPERAGE	ETAT	RESULTAT	METHODE
		Conduit VO	Matériau gris en faible quantité en vrac avec fibres visibles + peinture en faible quantité non séparable	DAMMARIE LES LYS - 86 RUE DU MOULINP003	Conduits	BON ETAT	Amiante détecté (Chrysotile)	ZSO
		Conduit VO	Fibrociment gris en vrac avec fibres visibles	DAMMARIE LES LYS - 86 RUE DU MOULINP007	Conduits	BON ETAT	Amiante détecté (Chrysotile-Crocidolite)	ZSO

PIECE	ETAGE	ELEMENTS	DESCRIPTIF LABORATOIRE	Echantillon	REPERAGE	ETAT	RESULTAT	METHODE
		Joint	Matériau fibreux beige avec fibres visibles avec poussières	DAMMARIE LES LYS - 86 RUE DU MOULINP009	Pelles vides-ordures	BON ETAT	Amiante détecté (Chrysotile)	ZSO
		Joint	Matériau fibreux beige avec fibres visibles	DAMMARIE LES LYS - 86 RUE DU MOULINP012	Pelles vides-ordures	BON ETAT	Amiante détecté (Chrysotile)	ZSO
		Conduit VO	Fibrociment gris en vrac avec fibres visibles + peinture	DAMMARIE LES LYS - 86 RUE DU MOULINP013	Conduits	BON ETAT	Amiante détecté (Chrysotile)	ZSO

ZSO : Zone de Similitude d'Ouvrage

LA LISTE DES MATERIAUX OU PRODUITS CONTENANT DE L'AMIANTE, APRES ANALYSE

PIECE	ETAGE	ELEMENTS	DESCRIPTIF LABORATOIRE	Echantillon	REPERAGE	ETAT	RESULTAT
Locaux vides-ordures		Conduit VO	Matériau gris en faible quantité en vrac avec fibres visibles + peinture en faible quantité non séparable	DAMMARIE LES LYS - 86 RUE DU MOULINP003	Conduits	BON ETAT	Amiante détecté (Chrysotile)
Locaux vides-ordures		Conduit VO	Fibrociment gris en vrac avec fibres visibles	DAMMARIE LES LYS - 86 RUE DU MOULINP007	Conduits	BON ETAT	Amiante détecté (Chrysotile-Crocidolite)
Locaux vides-ordures		Joint	Matériau fibreux beige avec fibres visibles avec poussières	DAMMARIE LES LYS - 86 RUE DU MOULINP009	Pelles vides-ordures	BON ETAT	Amiante détecté (Chrysotile)
Locaux vides-ordures		Joint	Matériau fibreux beige avec fibres visibles	DAMMARIE LES LYS - 86 RUE DU MOULINP012	Pelles vides-ordures	BON ETAT	Amiante détecté (Chrysotile)
Locaux vides-ordures		Conduit VO	Fibrociment gris en vrac avec fibres visibles + peinture	DAMMARIE LES LYS - 86 RUE DU MOULINP013	Conduits	BON ETAT	Amiante détecté (Chrysotile)

ZSO : Zone de Similitude d'Ouvrage

LA LISTE DES MATERIAUX SUSCEPTIBLES DE CONTENIR DE L'AMIANTE, MAIS N'EN CONTENANT PAS.

PIECE	ETAGE	ELEMENTS	DESCRIPTIF LABORATOIRE	Echantillon	REPERAGE	ETAT	RESULTAT	METHODE
Locaux vide-ordures		Enduit / Peinture	Enduit gris en vrac + peinture non séparable	DAMMARIE LES LYS - 86 RUE DU MOULINP001	Mur A	BON ETAT	Amiante non détecté	RESULTAT ANALYSE
Locaux vide-ordures		Calorifugeage	Matériau fibreux jaune + peinture non séparable	DAMMARIE LES LYS - 86 RUE DU MOULINP002	Plafond	BON ETAT	Amiante non détecté	RESULTAT ANALYSE
Locaux vide-ordures		Peinture	Peinture en vrac	DAMMARIE LES LYS - 86 RUE DU MOULINP004	Pelles vides-ordures	BON ETAT	Amiante non détecté	RESULTAT ANALYSE
Locaux vide-ordures		Enduit / Peinture	Enduit plâtreux blanc en vrac + peinture non séparable + matériau gris non séparable	DAMMARIE LES LYS - 86 RUE DU MOULINP005	Mur C	BON ETAT	Amiante non détecté	RESULTAT ANALYSE
Locaux vide-ordures		Enduit / Peinture	Enduit plâtreux blanc en vrac + peinture non séparable	DAMMARIE LES LYS - 86 RUE DU MOULINP006	Plafond	BON ETAT	Amiante non détecté	RESULTAT ANALYSE
Locaux vide-ordures		Joint	Matériau gris en vrac	DAMMARIE LES LYS - 86 RUE DU MOULINP008	Conduits	BON ETAT	Amiante non détecté	RESULTAT ANALYSE
Locaux vide-ordures		Enduit / Peinture	Enduit plâtreux blanc en vrac + peintures multiples non séparable	DAMMARIE LES LYS - 86 RUE DU MOULINP010	Mur C	BON ETAT	Amiante non détecté	RESULTAT ANALYSE
Locaux vide-ordures		Enduit / Peinture	Enduit plâtreux blanc en vrac + peinture non séparable	DAMMARIE LES LYS - 86 RUE DU MOULINP011	Mur E	BON ETAT	Amiante non détecté	RESULTAT ANALYSE
Locaux vide-ordures		Peinture	Peintures multiples en vrac	DAMMARIE LES LYS - 86 RUE DU MOULINP014	Pelles vides-ordures	BON ETAT	Amiante non détecté	RESULTAT ANALYSE
		Calorifugeage	Matériau fibreux jaune + peinture non séparable	DAMMARIE LES LYS - 86 RUE DU MOULINP002	Plafond	BON ETAT	Amiante non détecté	ZSO
		Peinture	Peinture en vrac	DAMMARIE LES LYS - 86 RUE DU MOULINP004	Pelles vides-ordures	BON ETAT	Amiante non détecté	ZSO

PIECE	ETAGE	ELEMENTS	DESCRIPTIF LABORATOIRE	Echantillon	REPERAGE	ETAT	RESULTAT	METHODE
		Enduit / Peinture	Enduit plâtreux blanc en vrac + peinture non séparable	DAMMARIE LES LYS - 86 RUE DU MOULINP006	Plafond	BON ETAT	Amiante non détecté	ZSO
		Joint	Matériau gris en vrac	DAMMARIE LES LYS - 86 RUE DU MOULINP008	Conduits	BON ETAT	Amiante non détecté	ZSO
		Peinture	Peintures multiples en vrac	DAMMARIE LES LYS - 86 RUE DU MOULINP014	Pelles vides-ordures	BON ETAT	Amiante non détecté	ZSO

ZSO : Zone de Similitude d'Ouvrage

ANNEXE 1 – PHOTOS DES ELEMENTS AMIANTES ET/OU NON AMIANTES

PRELEVEMENT : DAMMARIE LES LYS - 86 RUE DU MOULINP001			
NOM DU CLIENT	NUMERO DU DOSSIER	PIECE OU LOCAL	
OPH77	DAMMARIE LES LYS - 86 RUE DU MOULIN 18/12/2017	Locaux vide-ordures	
ELEMENT	DESCRIPTIF DU LABORATOIRE	DATE DE PRELEVEMENT	NOM DE L'OPERATEUR
Enduit / Peinture	Enduit gris en vrac + peinture non séparable	18/12/2017	JULIEN Mickaël
LOCALISATION		RESULTAT	
Mur A		Amiante non détecté	
EMPLACEMENT			
			

PRELEVEMENT : DAMMARIE LES LYS - 86 RUE DU MOULINP002			
NOM DU CLIENT	NUMERO DU DOSSIER	PIECE OU LOCAL	
OPH77	DAMMARIE LES LYS - 86 RUE DU MOULIN 18/12/2017	Locaux vide-ordures	
ELEMENT	DESCRIPTIF DU LABORATOIRE	DATE DE PRELEVEMENT	NOM DE L'OPERATEUR
Calorifugeage	Matériau fibreux jaune + peinture non séparable	18/12/2017	JULIEN Mickaël
LOCALISATION		RESULTAT	
Plafond		Amiante non détecté	
EMPLACEMENT			
			

PRELEVEMENT : DAMMARIE LES LYS - 86 RUE DU MOULINP003			
NOM DU CLIENT	NUMERO DU DOSSIER	PIECE OU LOCAL	
OPH77	DAMMARIE LES LYS - 86 RUE DU MOULIN 18/12/2017	Locaux vide-ordures	
ELEMENT	DESCRIPTIF DU LABORATOIRE	DATE DE PRELEVEMENT	NOM DE L'OPERATEUR
Conduit VO	Matériau gris en faible quantité en vrac avec fibres visibles + peinture en faible quantité non séparable	18/12/2017	JULIEN Mickaël
LOCALISATION		RESULTAT	
Conduits		Amiante détecté (Chrysotile)	

EMPLACEMENT



PRELEVEMENT : DAMMARIE LES LYS - 86 RUE DU MOULINP004			
NOM DU CLIENT	NUMERO DU DOSSIER	PIECE OU LOCAL	
OPH77	DAMMARIE LES LYS - 86 RUE DU MOULIN 18/12/2017	Locaux vide-ordures	
ELEMENT	DESCRIPTIF DU LABORATOIRE	DATE DE PRELEVEMENT	NOM DE L'OPERATEUR
Peinture	Peinture en vrac	18/12/2017	JULIEN Mickaël
LOCALISATION		RESULTAT	
Pelles vides-ordures		Amiante non détecté	

EMPLACEMENT



PRELEVEMENT : DAMMARIE LES LYS - 86 RUE DU MOULINP005			
NOM DU CLIENT	NUMERO DU DOSSIER	PIECE OU LOCAL	
OPH77	DAMMARIE LES LYS - 86 RUE DU MOULIN 18/12/2017	Locaux vide-ordures	
ELEMENT	DESCRIPTIF DU LABORATOIRE	DATE DE PRELEVEMENT	NOM DE L'OPERATEUR
Enduit / Peinture	Enduit plâtreux blanc en vrac + peinture non séparable + matériau gris non séparable	18/12/2017	JULIEN Mickaël
LOCALISATION		RESULTAT	
Mur C		Amiante non détecté	

EMPLACEMENT

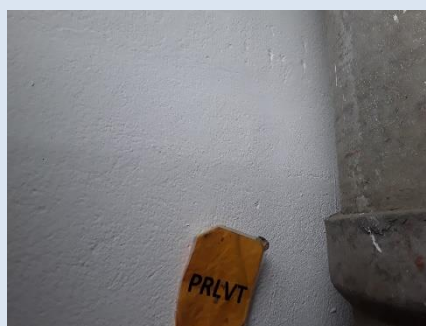

PRELEVEMENT : DAMMARIE LES LYS - 86 RUE DU MOULINP006			
NOM DU CLIENT	NUMERO DU DOSSIER	PIECE OU LOCAL	
OPH77	DAMMARIE LES LYS - 86 RUE DU MOULIN 18/12/2017	Locaux vide-ordures	
ELEMENT	DESCRIPTIF DU LABORATOIRE	DATE DE PRELEVEMENT	NOM DE L'OPERATEUR
Enduit / Peinture	Enduit plâtreux blanc en vrac + peinture non séparable	18/12/2017	JULIEN Mickaël
LOCALISATION		RESULTAT	
Plafond		Amiante non détecté	

EMPLACEMENT

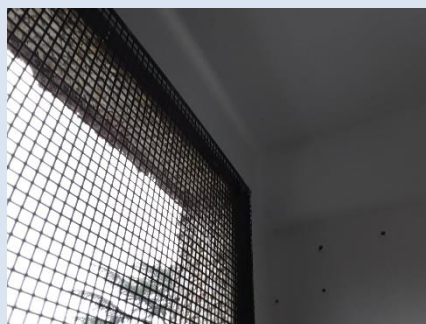

PRELEVEMENT : DAMMARIE LES LYS - 86 RUE DU MOULINP007			
NOM DU CLIENT	NUMERO DU DOSSIER	PIECE OU LOCAL	
OPH77	DAMMARIE LES LYS - 86 RUE DU MOULIN 18/12/2017	Locaux vide-ordures	
ELEMENT	DESCRIPTIF DU LABORATOIRE	DATE DE PRELEVEMENT	NOM DE L'OPERATEUR
Conduit VO	Fibrociment gris en vrac avec fibres visibles	18/12/2017	JULIEN Mickaël
LOCALISATION		RESULTAT	
Conduits		Amiante détecté (Chrysotile-Crocidolite)	

EMPLACEMENT



PRELEVEMENT : DAMMARIE LES LYS - 86 RUE DU MOULINP008			
NOM DU CLIENT	NUMERO DU DOSSIER	PIECE OU LOCAL	
OPH77	DAMMARIE LES LYS - 86 RUE DU MOULIN 18/12/2017	Locaux vide-ordures	
ELEMENT	DESCRIPTIF DU LABORATOIRE	DATE DE PRELEVEMENT	NOM DE L'OPERATEUR
Joint	Matériau gris en vrac	18/12/2017	JULIEN Mickaël
LOCALISATION		RESULTAT	
Conduits		Amiante non détecté	

EMPLACEMENT



PRELEVEMENT : DAMMARIE LES LYS - 86 RUE DU MOULINP009			
NOM DU CLIENT	NUMERO DU DOSSIER	PIECE OU LOCAL	
OPH77	DAMMARIE LES LYS - 86 RUE DU MOULIN 18/12/2017	Locaux vide-ordures	
ELEMENT	DESCRIPTIF DU LABORATOIRE	DATE DE PRELEVEMENT	NOM DE L'OPERATEUR
Joint	Matériau fibreux beige avec fibres visibles avec poussières	18/12/2017	JULIEN Mickaël
LOCALISATION		RESULTAT	
Pelles vides-ordures		Amiante détecté (Chrysotile)	

EMPLACEMENT



PRELEVEMENT : DAMMARIE LES LYS - 86 RUE DU MOULINP010			
NOM DU CLIENT	NUMERO DU DOSSIER	PIECE OU LOCAL	
OPH77	DAMMARIE LES LYS - 86 RUE DU MOULIN 18/12/2017	Locaux vide-ordures	
ELEMENT	DESCRIPTIF DU LABORATOIRE	DATE DE PRELEVEMENT	NOM DE L'OPERATEUR
Enduit / Peinture	Enduit plâtreux blanc en vrac + peintures multiples non séparable	18/12/2017	JULIEN Mickaël
LOCALISATION		RESULTAT	
Mur C		Amiante non détecté	

EMPLACEMENT

néant

PRELEVEMENT : DAMMARIE LES LYS - 86 RUE DU MOULINP011			
NOM DU CLIENT	NUMERO DU DOSSIER		PIECE OU LOCAL
OPH77	DAMMARIE LES LYS - 86 RUE DU MOULIN 18/12/2017		Locaux vide-ordures
ELEMENT	DESCRIPTIF DU LABORATOIRE	DATE DE PRELEVEMENT	NOM DE L'OPERATEUR
Enduit / Peinture	Enduit plâtreux blanc en vrac + peinture non séparable	18/12/2017	JULIEN Mickaël
LOCALISATION		RESULTAT	
Mur E		Amiante non détecté	
EMPLACEMENT			
néant			

PRELEVEMENT : DAMMARIE LES LYS - 86 RUE DU MOULINP012			
NOM DU CLIENT	NUMERO DU DOSSIER		PIECE OU LOCAL
OPH77	DAMMARIE LES LYS - 86 RUE DU MOULIN 18/12/2017		Locaux vide-ordures
ELEMENT	DESCRIPTIF DU LABORATOIRE	DATE DE PRELEVEMENT	NOM DE L'OPERATEUR
Joint	Matériau fibreux beige avec fibres visibles	18/12/2017	JULIEN Mickaël
LOCALISATION		RESULTAT	
Pelles vides-ordures		Amiante détecté (Chrysotile)	
EMPLACEMENT			
néant			

PRELEVEMENT : DAMMARIE LES LYS - 86 RUE DU MOULINP013			
NOM DU CLIENT	NUMERO DU DOSSIER		PIECE OU LOCAL
OPH77	DAMMARIE LES LYS - 86 RUE DU MOULIN 18/12/2017		Locaux vide-ordures
ELEMENT	DESCRIPTIF DU LABORATOIRE	DATE DE PRELEVEMENT	NOM DE L'OPERATEUR
Conduit VO	Fibrociment gris en vrac avec fibres visibles + peinture	18/12/2017	JULIEN Mickaël
LOCALISATION		RESULTAT	
Conduits		Amiante détecté (Chrysotile)	
EMPLACEMENT			
néant			

PRELEVEMENT : DAMMARIE LES LYS - 86 RUE DU MOULINP014			
NOM DU CLIENT	NUMERO DU DOSSIER		PIECE OU LOCAL
OPH77	DAMMARIE LES LYS - 86 RUE DU MOULIN 18/12/2017		Locaux vide-ordures
ELEMENT	DESCRIPTIF DU LABORATOIRE	DATE DE PRELEVEMENT	NOM DE L'OPERATEUR
Peinture	Peintures multiples en vrac	18/12/2017	JULIEN Mickaël
LOCALISATION		RESULTAT	
Pelles vides-ordures		Amiante non détecté	
EMPLACEMENT			
néant			

ANNEXE 3 – PROCES VERBAUX D'ANALYSES



Parc Edonia - Bât. R - Rue de la Terre Adélie - CS n° 66862
35768 SAINT-GREGOIRE CEDEX
Tel : 02.99.35.41.41
Fax : 02.99.35.41.42
www.itga.fr

Accréditation n° 1-5967



Liste des sites et portées disponibles sur www.cofrac.fr

L'accréditation du COFRAC atteste de la compétence des laboratoires pour les seuls essais couverts par l'accréditation qui sont identifiés par le symbole :

RAPPORT SYNTHÉTIQUE D'ANALYSE NUMÉRO IT0717-125046 EN DATE DU 02/01/2018 RECHERCHE ET IDENTIFICATION D'AMIANTE SUR PRELEVEMENT(S) DE MATERIAU(X)

Ce rapport ne concerne que les échantillons soumis à l'analyse.

Client : AGENCE EHI IDF (COMPTE MATERIAUX)- EXPERT HABITAT & INDUSTRIE INGENIERIE 2 rue Traversière 78580 LES ALLUETS LE ROI	Réf. Commande ITGA : IT0717-125046 Réf. Commande Client : DAMMARIÉ LES LYS - 86 RUE DU MOULIN-01
---	---

Prélevement(s) : Reçu au laboratoire le : 26/12/2017

Préparation(s) : Effectuée de façon à être représentative de l'échantillon

- Pour une analyse au Microscope Optique à Lumière Polarisée (MOLP) : pas de traitement thermique ou mécanique
- ou
- Pour une analyse au Microscope Electronique à Transmission Analytique (META) : broyage mécanique, récupération de poussières sur grille de microscope électronique (méthode interne IT 085 ou IT 286)

Technique Analytique(s) :
ou
- Microscopie Optique à Lumière Polarisée (méthode guide HSG 248 - appendice 2)
- Microscopie Electronique à Transmission Analytique (parties pertinentes de la norme NF X 43-050)

Résultat(s) :

Fraction analysée	Technique analytique	Nb de préparations	Date d'analyse	Résultat / Type d'amiante
Réf dossier client : DAMMARIÉ LES LYS - 86 RUE DU MOULIN-01 - 15 A 101 SQUARE DE L'ABBAYE 77190 DAMMARIÉ LES LYS Réf échantillon client : DAMMARIÉ LES LYS - 86 RUE DU MOULIN001 / Bâtiment collectif - Ensemble des zones impactées - Locaux communs - Ensemble des éléments impactés / Locaux vide-ordures Mur A Enduit Peinture		Réf échantillon ITGA : IT071712-49027		Description ITGA : Enduit gris en vrac / Peinture
Enduit gris en vrac + peinture non séparable	META	1	30/12/2017	Amiante non détecté / -
Réf dossier client : DAMMARIÉ LES LYS - 86 RUE DU MOULIN-01 - 15 A 101 SQUARE DE L'ABBAYE 77190 DAMMARIÉ LES LYS Réf échantillon client : DAMMARIÉ LES LYS - 86 RUE DU MOULIN002 / Bâtiment collectif - Ensemble des zones impactées - Locaux communs - Ensemble des éléments impactés / Locaux vide-ordures Plafond Calorifugeage		Réf échantillon ITGA : IT071712-49028		Description ITGA : Matériau fibreux jaune / Peinture
Matériau fibreux jaune + peinture non séparable	META	1	02/01/2018	Amiante non détecté / -

Validé par : Céline BLIN - Analyste MET

La reproduction de ce rapport n'est autorisée que sous sa forme intégrale ; ce rapport ne doit pas être reproduit partiellement sans l'approbation du laboratoire.

Sauf demande particulière et écrite du client, les échantillons sont conservés pendant 6 mois et les rapports pendant 2 ans.

DTA 164-01 rev 03

Page 1/4

**RAPPORT SYNTHÉTIQUE D'ANALYSE NUMÉRO IT0717-125046 EN DATE DU 02/01/2018
RECHERCHE ET IDENTIFICATION D'AMIANTE SUR PRELEVEMENT(S) DE MATERIAU(X)**

Fraction analysée	Technique analytique	Nb de préparations	Date d'analyse	Résultat / Type d'amiante
Ref dossier client : DAMMARIÉ LES LYS - 86 RUE DU MOULIN-01 - 15 A 101 SQUARE DE L'ABBAYE 77190 DAMMARIÉ LES LYS Ref échantillon client : DAMMARIÉ LES LYS - 86 RUE DU MOULIN003 / Bâtiment collectif - Ensemble des zones impactées - Locaux vide-ordures - Ensemble des éléments impactés / Locaux vide-ordures Conduits Conduit VO		Ref échantillon ITGA : IT071712-49029 Description ITGA : Matériau gris en faible quantité en vrac avec fibres visibles / Peinture en faible quantité		
↳ Matériau gris en faible quantité en vrac avec fibres visibles + peinture en faible quantité non séparable	MOLP	2	29/12/2017	Présence de fibres d'amiante / Chrysotile
Ref dossier client : DAMMARIÉ LES LYS - 86 RUE DU MOULIN-01 - 15 A 101 SQUARE DE L'ABBAYE 77190 DAMMARIÉ LES LYS Ref échantillon client : DAMMARIÉ LES LYS - 86 RUE DU MOULIN004 / Bâtiment collectif - Ensemble des zones impactées - Locaux vide-ordures - Ensemble des éléments impactés / Locaux vide-ordures Pelles vides-ordures Peinture		Ref échantillon ITGA : IT071712-49030 Description ITGA : Peinture en vrac		
↳ Peinture en vrac	META	1	30/12/2017	Amiante non détecté / -
Ref dossier client : DAMMARIÉ LES LYS - 86 RUE DU MOULIN-01 - 15 A 101 SQUARE DE L'ABBAYE 77190 DAMMARIÉ LES LYS Ref échantillon client : DAMMARIÉ LES LYS - 86 RUE DU MOULIN005 / Bâtiment collectif - Ensemble des zones impactées - Locaux communs - Ensemble des éléments impactés / Locaux vide-ordures Mur C Enduit Peinture		Ref échantillon ITGA : IT071712-49031 Description ITGA : Enduit plâtreux blanc en vrac / Peinture / Matériau gris		
↳ Enduit plâtreux blanc en vrac + peinture non séparable + matériau gris non séparable	META	1	30/12/2017	Amiante non détecté / -
Ref dossier client : DAMMARIÉ LES LYS - 86 RUE DU MOULIN-01 - 15 A 101 SQUARE DE L'ABBAYE 77190 DAMMARIÉ LES LYS Ref échantillon client : DAMMARIÉ LES LYS - 86 RUE DU MOULIN006 / Bâtiment collectif - Ensemble des zones impactées - Locaux communs - Ensemble des éléments impactés / Locaux vide-ordures Plafond Enduit Peinture		Ref échantillon ITGA : IT071712-49032 Description ITGA : Enduit plâtreux blanc en vrac / Peinture		
↳ Enduit plâtreux blanc en vrac + peinture non séparable	META	1	30/12/2017	Amiante non détecté / -
Ref dossier client : DAMMARIÉ LES LYS - 86 RUE DU MOULIN-01 - 15 A 101 SQUARE DE L'ABBAYE 77190 DAMMARIÉ LES LYS Ref échantillon client : DAMMARIÉ LES LYS - 86 RUE DU MOULIN007 / Bâtiment collectif - Ensemble des zones impactées - Locaux communs - Ensemble des éléments impactés / Locaux vide-ordures Conduits Conduit VO		Ref échantillon ITGA : IT071712-49033 Description ITGA : Fibrociment gris en vrac avec fibres visibles		
↳ Fibrociment gris en vrac avec fibres visibles	MOLP	2	29/12/2017	Présence de fibres d'amiante / Chrysotile-Crocidolite

La reproduction de ce rapport n'est autorisée que sous sa forme intégrale : ce rapport ne doit pas être reproduit partiellement sans l'approbation du laboratoire.

Sauf demande particulière et écrite du client, les échantillons sont conservés pendant 6 mois et les rapports pendant 2 ans.

DTA 164-01 rev 03

Page 2/4

**RAPPORT SYNTHÉTIQUE D'ANALYSE NUMÉRO IT0717-125046 EN DATE DU 02/01/2018
RECHERCHE ET IDENTIFICATION D'AMIANTE SUR PRELEVEMENT(S) DE MATERIAU(X)**

Fraction analysée	Technique analytique	Nb de préparations	Date d'analyse	Résultat / Type d'amiante
Ref dossier client : DAMMARIÉ LES LYS - 86 RUE DU MOULIN-01 - 15 A 101 SQUARE DE L'ABBAYE 77190 DAMMARIÉ LES LYS Ref échantillon client : DAMMARIÉ LES LYS - 86 RUE DU MOULIN008 / Bâtiment collectif - Ensemble des zones impactées - Locaux communs - Ensemble des éléments impactés / Locaux vide-ordures Conduits Joint		Ref échantillon ITGA : IT071712-49034		
		Description ITGA : Matériau gris en vrac		
↳ Matériau gris en vrac	META	1	30/12/2017	Amiante non détecté / -
Ref dossier client : DAMMARIÉ LES LYS - 86 RUE DU MOULIN-01 - 15 A 101 SQUARE DE L'ABBAYE 77190 DAMMARIÉ LES LYS Ref échantillon client : DAMMARIÉ LES LYS - 86 RUE DU MOULIN009 / Bâtiment collectif - Ensemble des zones impactées - Locaux communs - Ensemble des éléments impactés / Locaux vide-ordures Pelles vides-ordures Joint		Ref échantillon ITGA : IT071712-49036		
		Description ITGA : Matériau fibreux beige avec fibres visibles avec poussières		
↳ Matériau fibreux beige avec fibres visibles avec poussières	MOLP	2	29/12/2017	Présence de fibres d'amiante / Chrysotile
Ref dossier client : DAMMARIÉ LES LYS - 86 RUE DU MOULIN-01 - 15 A 101 SQUARE DE L'ABBAYE 77190 DAMMARIÉ LES LYS Ref échantillon client : DAMMARIÉ LES LYS - 86 RUE DU MOULIN010 / Bâtiment collectif - Ensemble des zones impactées - Locaux communs - Ensemble des éléments impactés / Locaux vide-ordures Mur C Enduit Peinture		Ref échantillon ITGA : IT071712-49038		
		Description ITGA : Enduit plâtreux blanc en vrac / Peintures multiples		
↳ Enduit plâtreux blanc en vrac + peintures multiples non séparable	META	1	30/12/2017	Amiante non détecté / -
Ref dossier client : DAMMARIÉ LES LYS - 86 RUE DU MOULIN-01 - 15 A 101 SQUARE DE L'ABBAYE 77190 DAMMARIÉ LES LYS Ref échantillon client : DAMMARIÉ LES LYS - 86 RUE DU MOULIN011 / Bâtiment collectif - Ensemble des zones impactées - Locaux communs - Ensemble des éléments impactés / Locaux vide-ordures Mur E Enduit Peinture		Ref échantillon ITGA : IT071712-49040		
		Description ITGA : Enduit plâtreux blanc en vrac / Peinture		
↳ Enduit plâtreux blanc en vrac + peinture non séparable	META	1	02/01/2018	Amiante non détecté / -
Ref dossier client : DAMMARIÉ LES LYS - 86 RUE DU MOULIN-01 - 15 A 101 SQUARE DE L'ABBAYE 77190 DAMMARIÉ LES LYS Ref échantillon client : DAMMARIÉ LES LYS - 86 RUE DU MOULIN012 / Bâtiment collectif - Ensemble des zones impactées - Locaux communs - Ensemble des éléments impactés / Locaux vide-ordures Pelles vides-ordures Joint		Ref échantillon ITGA : IT071712-49042		
		Description ITGA : Matériau fibreux beige avec fibres visibles		
↳ Matériau fibreux beige avec fibres visibles	MOLP	2	29/12/2017	Présence de fibres d'amiante / Chrysotile

La reproduction de ce rapport n'est autorisée que sous sa forme intégrale : ce rapport ne doit pas être reproduit partiellement sans l'approbation du laboratoire.

Sauf demande particulière et écrite du client, les échantillons sont conservés pendant 6 mois et les rapports pendant 2 ans.

DTA 164-01 rev 03

Page 3/4

RAPPORT SYNTHÉTIQUE D'ANALYSE NUMÉRO IT0717-125046 EN DATE DU 02/01/2018
RECHERCHE ET IDENTIFICATION D'AMIANTE SUR PRELEVEMENT(S) DE MATERIAU(X)

Fraction analysée	Technique analytique	Nb de préparations	Date d'analyse	Résultat / Type d'amiante
Ref dossier client : DAMMARIÉ LES LYS - 86 RUE DU MOULIN-01 - 15 A 101 SQUARE DE L'ABBAYE 77190 DAMMARIÉ LES LYS Ref échantillon client : DAMMARIÉ LES LYS - 86 RUE DU MOULINP013 / Bâtiment collectif - Ensemble des zones impactées - Locaux communs - Ensemble des éléments impactés / Locaux vide-ordures Conduits Conduit VO		Ref échantillon ITGA : IT071712-49044		
		Description ITGA : Fibrociment gris en vrac avec fibres visibles / Peinture		
* Fibrociment gris en vrac avec fibres visibles + peinture	MOLP	2	29/12/2017	Présence de fibres d'amiante / Chrysotile
Ref dossier client : DAMMARIÉ LES LYS - 86 RUE DU MOULIN-01 - 15 A 101 SQUARE DE L'ABBAYE 77190 DAMMARIÉ LES LYS Ref échantillon client : DAMMARIÉ LES LYS - 86 RUE DU MOULINP014 / Bâtiment collectif - Ensemble des zones impactées - Locaux communs - Ensemble des éléments impactés / Locaux vide-ordures Pelles vides-ordures Peinture		Ref échantillon ITGA : IT071712-49046		
		Description ITGA : Peintures multiples en vrac		
* Peintures multiples en vrac	META	1	02/01/2018	Amiante non détecté / -

La reproduction de ce rapport n'est autorisée que sous sa forme intégrale : ce rapport ne doit pas être reproduit partiellement sans l'approbation du laboratoire.

Sauf demande particulière et écrite du client, les échantillons sont conservés pendant 6 mois et les rapports pendant 2 ans.

DTA 164-01 rev 03

Page 4/4

ATTESTATION(S)



réinventons / notre métier AXA

Votre attestation Responsabilité Civile

AXA France IARD atteste que :

EXPERT HABITAT ET INDUSTRIE INGENIERIE
21 ROUTE D'ALBERT
62450 AVESNES LES BAPAUME

Est titulaire du contrat d'assurance n° 10063271004 ayant pris effet le 01/03/2018.
Ce contrat garantit les conséquences pécuniaires de la Responsabilité civile pouvant lui incomber du fait de l'exercice des activités suivantes :

DIAGNOSTICS TECHNIQUES IMMOBILIERS OBLIGATOIRES, REALISES DANS LE CADRE DE LA CONSTITUTION DU DOSSIER TECHNIQUE IMMOBILIER ET/ OU AUTRES DIAGNOSTICS ET MISSIONS REALISES EN DEHORS DU DOSSIER TECHNIQUE, TELS QUE FIGURANT DANS LA LISTE LIMITATIVE CI-DESSOUS :

ETAT MENTIONNANT LA PRESENCE OU L'ABSENCE DE MATERIAUX CONTENANT DE L'AMIANTE

DIAGNOSTIC TECHNIQUE AMIANTE
DIAGNOSTIC AMIANTE PARTIES PRIMITIVES
CONTROLE PERIODIQUE (AMIANTE)
CONTROLE VISUEL APRES TRAVAUX (PLOMB - AMIANTE)
REPERAGE AMIANTE AVANT/ APRES TRAVAUX ET DEMOLITION
REPERAGE AMIANTE ET D'HAP SUR SURFACE BITUMEE ET ENROBES
DIAGNOSTIC PLOMB DANS L'EAU
CONSTAT DES RISQUES D'EXPOSITION AU PLOMB (CREP)
DIAGNOSTIC DE RISQUE D'INTOXICATION AU PLOMB DANS LES PEINTURES (DRIPP)
RECHERCHE DE PLOMB AVANT TRAVAUX / DEMOLITION
ETAT RELATIF A LA PRESENCE DE TERMITES
ETAT PARASITAIRE (MERULES, VRILLETES, LYCTUS)
INFORMATION SUR LA PRESENCE DE RISQUE DE MERULE (LOI ALUR)
MESURAGE LOI CARREZ ET LOI BOUTIN
CALCULS DES MILLIEMES - TANTIEMES DE COPROPRIETE ET REALISATION DE PLANS ASSOCIES SELON LES TEXTES SUIVANTS : LOI 65-557 DU 10 JUILLET 1965, DECRET 67-223 DU 17 MARS 1967, DECRET 2004-479 du 27 mai 2004 ET SUIVANTS FIXANT LE STATUT DE LA COPROPRIETE DES IMMEUBLES BATIS.
ETAT DE L'INSTALLATION INTERIEURE DE GAZ
ETAT DES RISQUES NATURELS, MINIERES ET TECHNOLOGIQUES (ENRNM)
DIAGNOSTIC DE PERFORMANCE ENERGETIQUE
DPE INDIVIDUEL POUR MAISONS INDIVIDUELLES, APPARTEMENTS ET LOTS TERTIAIRES AFFECTES A DES IMMEUBLES A USAGE PRINCIPAL D'HABITATION, AINSI QUE LES ATTESTATIONS DE PRISE EN COMPTE DE LA REGLEMENTATION THERMIQUE.
ETAT DE L'INSTALLATION INTERIEURE D'ELECTRICITE.
ETUDE REGLEMENTATION THERMIQUE 2005 ET 2012.
DOCUMENT ETABLI A L'ISSUE DU CONTROLE DES INSTALLATIONS D'ASSAINISSEMENT NON COLLECTIF
DIAGNOSTIC ASSAINISSEMENT AUTONOME ET COLLECTIF
ETAT DES LIEUX LOCATIFS
DIAGNOSTIC DE SECURITE PISCINE
CERTIFICAT DE DECENCE ET CERTIFICAT DE TRAVAUX DE REHABILITATION
DIAGNOSTIC POUR OBTENTION DE PRET A TAUX ZERO
INFILTROMETRIE- MESURES DE PERMEABILITE DU BATIMENT ET DES RESEAUX AERAIQUES
THERMOGRAPHIE INFRAROUGE
DIAGNOSTIC RADON : UNIQUEMENT POUR MAISONS INDIVIDUELLES ET IMMEUBLES D'HABITATION, A L'EXCLUSION DES ERP.
DIAGNOSTIC DANS LE CADRE DE LA LOI SRU AVANT MISE EN COPROPRIETE
DIAGNOSTIC DECHETS DE CHANTIER - ARTICLES R 111-43 A R 111-49 DU CODE DE LA CONSTRUCTION ET DE L'HABITATION
DOCUMENT UNIQUE D'EVALUATION DES RISQUES COPROPRIETE - Articles L 230 2, III, R 230-1 DU CODE DU TRAVAIL
DIAGNOSTIC TECHNIQUE GLOBAL (DTG) POUR LES COPROPRIETES - LOI N° 2014-366 POUR L'ACCES AU LOGEMENT ET UN URBANISME RENOVE « ALUR », A L'EXCLUSION DE MISSIONS RELEVANT D'UN PROFESSIONNEL DE LA VENTE OU DE LA LOCATION DE BIENS IMMOBILIERS.
DIAGNOSTIC ACCESSIBILITE HANDICAPES
EXPERTISE EN VALEUR VENALE ET LOCATIVE (SOUS RESERVE D'OBTENTION DE FORMATION)
ETAT DESCRIPTIF DE DIVISION

La garantie Responsabilité civile professionnelle s'exerce à concurrence de 5 000 000 € par année d'assurance.

La présente attestation est valable du 01/03/2018 au 01/01/2019 et ne peut engager l'assureur au-delà des limites et conditions du contrat auquel elle se réfère.
Ce contrat permet à l'assuré de satisfaire à l'obligation d'assurance de responsabilité civile professionnelle résultant des dispositions de l'article R271-2 du Code de la Construction et de l'Habitation (décret n° 2006-1114 du 5 septembre 2006 relatif aux diagnostics techniques immobiliers) pour l'établissement des documents visés à l'article L271-4 dudit Code.
L'assuré doit être titulaire d'une certification de compétence en cours de validité délivrée par un organisme accrédité dans le domaine de la construction ou employer des salariés ou être constitué de personnes physiques qui disposent de ladite certification de compétence en cours de validité pour l'établissement des documents visés aux articles L271-4 et L134-1 du code de la Construction et de l'Habitation.
A défaut la garantie n'est pas acquise.

Le présent document, établi par AXA, est valable jusqu'au 01/01/2019 sous réserve du paiement des cotisations. Il a pour objet d'attester l'existence d'un contrat. Il ne constitue toutefois pas une présomption d'application des garanties et ne peut engager AXA au-delà des clauses, conditions et limites du contrat auquel il se réfère. Les exceptions de garantie opposables au souscripteur le sont également aux bénéficiaires de l'indemnité (résiliation, nullité, règle proportionnelle, exclusions, déchéances, ...).

Toute adjonction autre que le cachet et la signature du représentant de la Société est réputée non écrite.

Fait à Pessac, le 15/02/2018 - Pour la Compagnie,

VD ASSOCIES
81, Bd Pierre Premier
33110 LE BOUSCAT
RCS : 794 672 238 ORIAS : 13010220
Tél. : 05 56 30 95 75

PEFC 10-31-1483 / Contrôle PEFC
UNE REPART 22 2010 561

CERTIFICAT DE COMPETENCES

Certificat de compétences Diagnostic Immobilier

N° CPDI 4129 Version 004



Je soussigné, Philippe TROYAUX, Directeur Général d'I.Cert, atteste que :

Monsieur JULIEN Mckael

Est certifié(a) selon le référentiel I.Cert dénommé CPE DI DR 01, dispositif de certification de personnes réalisant des diagnostics Immobiliers pour les missions suivantes :

Amiante sans mention	Amiante Sans Mention* Date d'effet : 01/01/2017 - Date d'expiration : 24/10/2021
DPE individuel	Diagnostic de performance énergétique sans mention : DPE individuel Date d'effet : 07/12/2016 - Date d'expiration : 06/12/2021
Electricité	Etat de l'installation intérieure électrique Date d'effet : 26/10/2016 - Date d'expiration : 25/10/2021
Gaz	Etat de l'installation intérieure gaz Date d'effet : 17/02/2017 - Date d'expiration : 16/02/2022
Plomb	Plomb : Constat du risque d'exposition au plomb Date d'effet : 23/12/2016 - Date d'expiration : 22/12/2021

En foi de quoi ce certificat est délivré, pour valoir et servir ce que de droit.
Edité à Saint-Grégoire, le 03/05/2017.



* Missions de repérage des matériaux et produits de la liste B et des matériaux et produits de la liste C et des matériaux et produits de la liste D de composition des matériaux et produits de la liste B dans les bâtiments autres que ceux relevant de la mention.

Missions de repérage des matériaux et produits de la liste B et des matériaux et produits de la liste C et des matériaux et produits de la liste D de composition des matériaux et produits de la liste A, dans des immeubles de hauteur inférieure ou égale à 20 mètres ou dans des bâtiments industriels. Missions de repérage des matériaux et produits de la liste C. Les missions courtes à l'issue des travaux de travaux de construction.

Arrêté du 21 novembre 2008 modifié définissant les critères de certification des compétences des personnes physiques exerçant des missions de repérage de l'exposition au plomb, des diagnostics de risque d'inhalation par le plomb des personnes ou des animaux, après travaux en plomb et plomb, et les critères de certification des organismes de certification - Arrêté du 25 juillet 2010 définissant les critères de certification des compétences des personnes physiques exerçant des missions de repérage, d'installation physique de l'état de conservation des matériaux et produits mentionnés de l'annexe et d'inspection visuelle dans les immeubles bâtis et les critères de certification des organismes de certification - Arrêté du 23 octobre 2008 modifié définissant les critères de certification des compétences des personnes physiques réalisant l'état relatif à la performance des bâtiments et les critères de certification des organismes de certification - Arrêté du 18 octobre 2008 modifié définissant les critères de certification des compétences des personnes physiques réalisant le diagnostic de performance énergétique ou l'évaluation de leur conformité de la réglementation thermique, et les critères de certification des organismes de certification - Arrêté du 3 août 2007 modifié définissant les critères de certification des compétences des personnes physiques réalisant l'état de l'installation intérieure de gaz et les critères de certification des organismes de certification - Arrêté du 8 juillet 2008 modifié définissant les critères de certification des compétences des personnes physiques réalisant l'état de l'installation intérieure d'électricité et les critères de certification des organismes de certification



I.Cert
Institut de Certification

Certification de personnes
Diagnostic Immobilier
Portée disponible sur www.icert.fr

Parc EDONIA - Bâtiment G - Rue de la Terre Victoria - 35760 Saint-Grégoire



COFRAC
ACCREDITATION
N° 4402
LABORATOIRES
DE REPERAGE

CPE DI DR 11 rev12

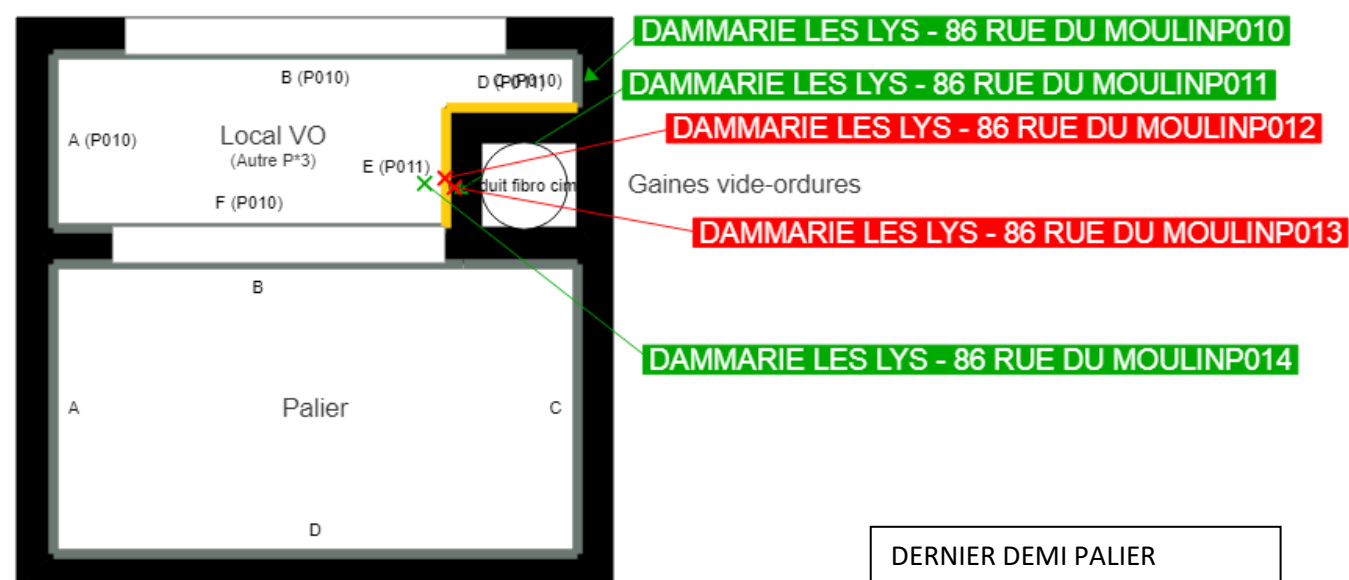
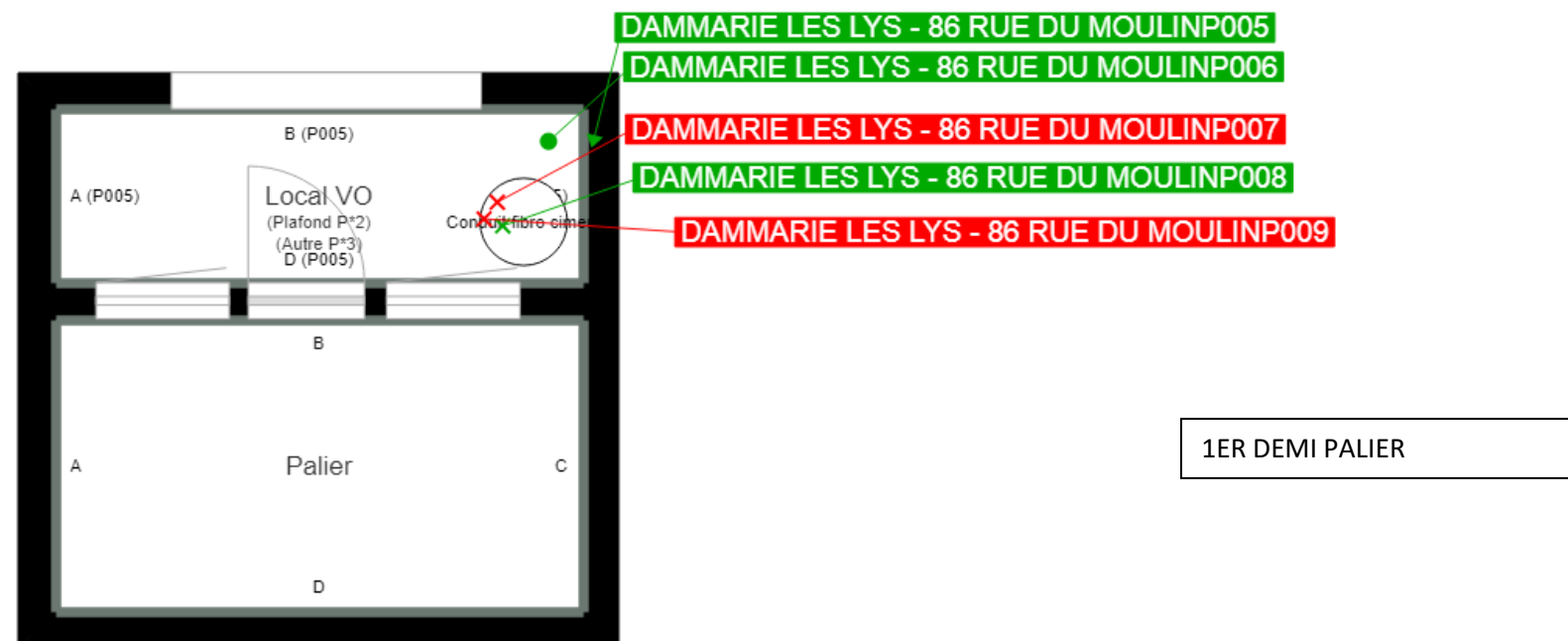

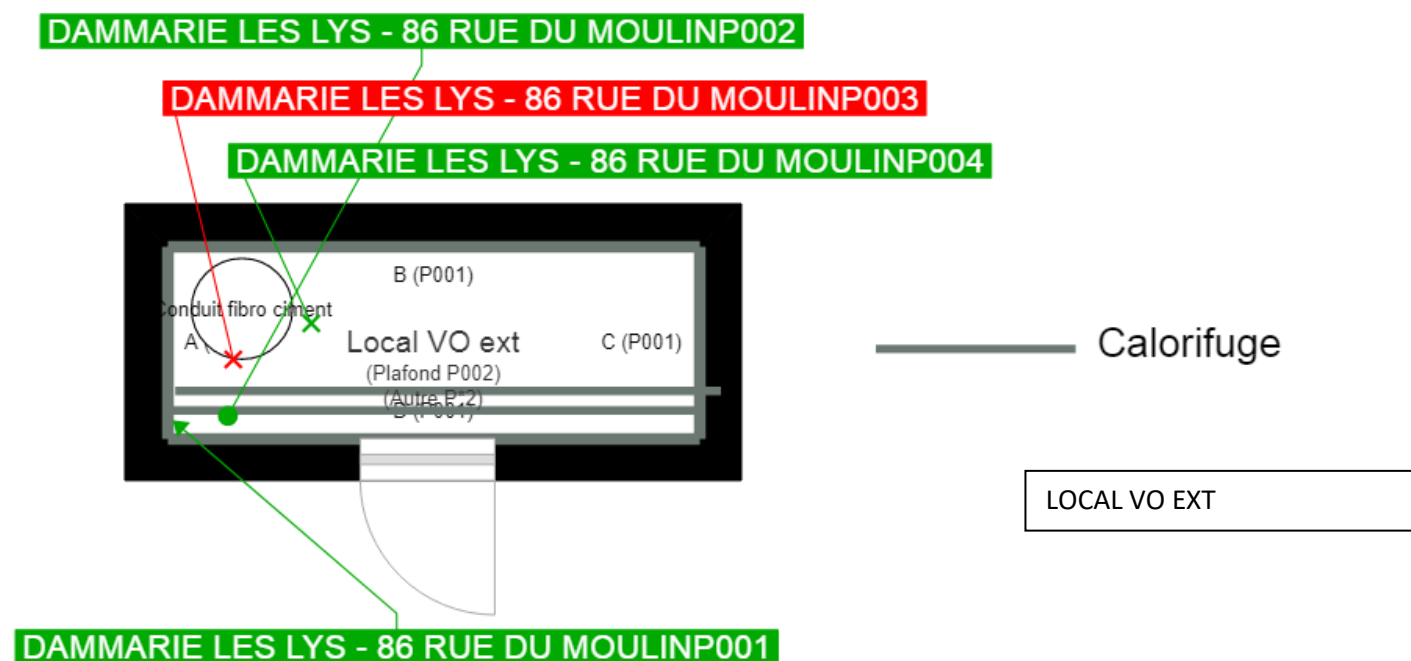

	Murs périphériques / Plaques de plâtre
	Murs Bois
	Murs Brique
	Murs Béton brut
	Cloisons Plaques de plâtre
	Murs carreaux de plâtre
	Murs Béton / Enduit
	Murs porteurs et/ou mur de refend / Plaques de plâtre
	Murs périphériques / Doublage (plaque de plâtre + isolant)
	Torchis
	Murs Amiantés
	Murs Brique / Enduit
	Murs Brique plâtrière
	Murs Pierre

	Prélèvements de sol amiantés
	Prélèvements de sol non amiantés
	Prélèvements de plafonds amiantés
	Prélèvements de plafonds non amiantés
	→ Prélèvements de murs amiantés
	→ Prélèvements de murs non amiantés
	X Autres types de prélèvements amiantés
	X Autres types de prélèvements non amiantés
	Sol amianté
	Plafond amianté
	Sol et Plafond amiantés